



**Sendero Cabezo de la Gúa**







**El senderismo (excursionismo, montañismo...) es la forma más reconfortante y placentera de unir deporte, naturaleza y cultura.**

**Una ayuda a la conservación y recuperación de viejos caminos que son una parte importante y olvidada de nuestro patrimonio histórico, artístico y cultural.**



## **SENDERO LOCAL**

Los Senderos Locales (SL) tienen una longitud máxima de 10 kilómetros, son rutas de marcado carácter singular y cercanas a un núcleo de población.

### **CLASIFICACIÓN**

Es una clasificación orientativa que debe tomarse con la necesaria prudencia.

No está señalizado por ninguna Federación de deportes de Montaña

#### **Niveles de senderismo y montañismo**

**Forma física:** Normal, con hábito de caminar.

**Experiencia previa en montaña:** No se precisa.

**Ritmo:** Tranquilo.

**Desnivel por ruta:** 300 a 600 m.

**Distancia por ruta:** 5 a 10 km.

**Terreno:** Relativamente cómodo y con dificultades en el ultimo trayecto.

### **LONGITUD**

**Tipo A.** Hasta 10 km

**Tipo 2.** Camino o sendero peatonal bien visible, fácil de seguir. Piso típico de sendero, de tierra, cascajo o empedrado.

Problemas puntuales en el recorrido (cruce de ríos o arroyos, laderas abruptas, matorral espeso,...).

### **DESNIVEL**

1. Hasta 300 metros de desnivel = SUAVE

**Necesaria experiencia para desenvolverse en la naturaleza libre y conocimientos de orientación.**



# Sendero Cabezo de la Gúa



Longitud: **8,2 km**

Duración: **1 h. 30'**

Grado de dificultad: **medio**

Este agradable sendero que discurre en gran parte de su recorrido por el Camino Viejo de las Cruces, nos permite conocer uno de los ecosistemas típicos del Andévalo Occidental.

El itinerario, de aproximadamente unos 8.20 kilómetros, de trazado cómodo y sin grandes desniveles en los primeros 6.2 km, nos permite contemplar un bosque climático perteneciente a la formación Durilignosa, con árboles de hoja coriácea y persistente como, encina (*Quercus rotundifolia*) y alcornoque (*Q. suber*), acompañado de un sotobosque formado por especies de matorral siempre verde y pastizales.

A partir del km 3.20, el paisaje cambia, comenzando a aparecer vestigios de la minería, nos referimos al emblemático Cabezo Juré y a la riera de agua grao.

El **Cabezo Juré**, es un yacimiento arqueológico que data del **2500 a.c.** y uno de los asentamientos metalúrgicos más antiguos de la península Ibérica.

Su localización, próxima a las actuales minas de Tharsis, nos indica que las comunidades que habitaron el cabezo desarrollaron el sistema de producción de cobre más antiguo de la península. Concretamente en esta zona sus habitantes vivieron y explotaron los terrenos en el **III milenio antes de Cristo**. Del yacimiento se distinguen dos zonas: una en la cima del cabezo, rodeada por un muro de fortificación, y las laderas donde se levantaron las casas. Entre los restos hallados en las laderas, tenemos entre otros, piedras para moler cereal, instrumentos para **curtir pieles y tejer**. También se hallaron instrumentos domésticos como: **orzas, vajillas, platos, agujas y cuchillos**.

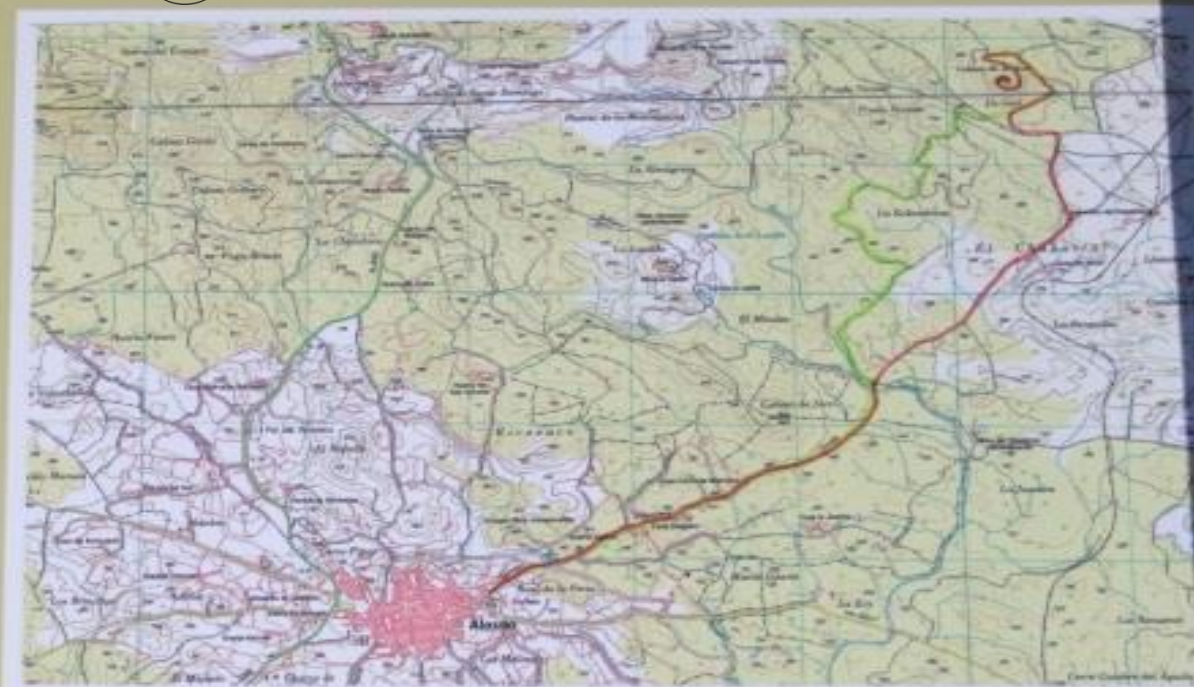

Tras pasar la riera de agua grao, la cubierta forestal existente presenta algunas alteraciones, por un lado se puede observar repoblación forestal compuesta por algarrobo, encinas y alcornoques y por otro apreciamos aterrazamientos, gradeos, bancales, tala y repoblaciones de eucaliptales (*E. globulus*, *E. rostrata*), dedicados principalmente a la obtención de pasta de celulosa, madera y esencias.

En el último tramo del recorrido, tras pasar la vía ferroviaria, el sendero comienza a rodear el Cabezo

la Gúa, y con pendiente constante se comienza a ascender rodeado de eucaliptos y matorral hasta finalizar en el punto más alto con una cota de 298 metros sobre el nivel del mar. Desde este punto se divisan diversas poblaciones como Alosno, Tharsis, El Cerro de Andévalo, Calañas, Valverde del Camino, Huelva y la costa de Punta Umbría.

En el mirador del Cabezo la Gúa se finaliza el sendero, donde el visitante puede contemplar el paisaje andevaleño en todo su esplendor.



Paisaje del C...



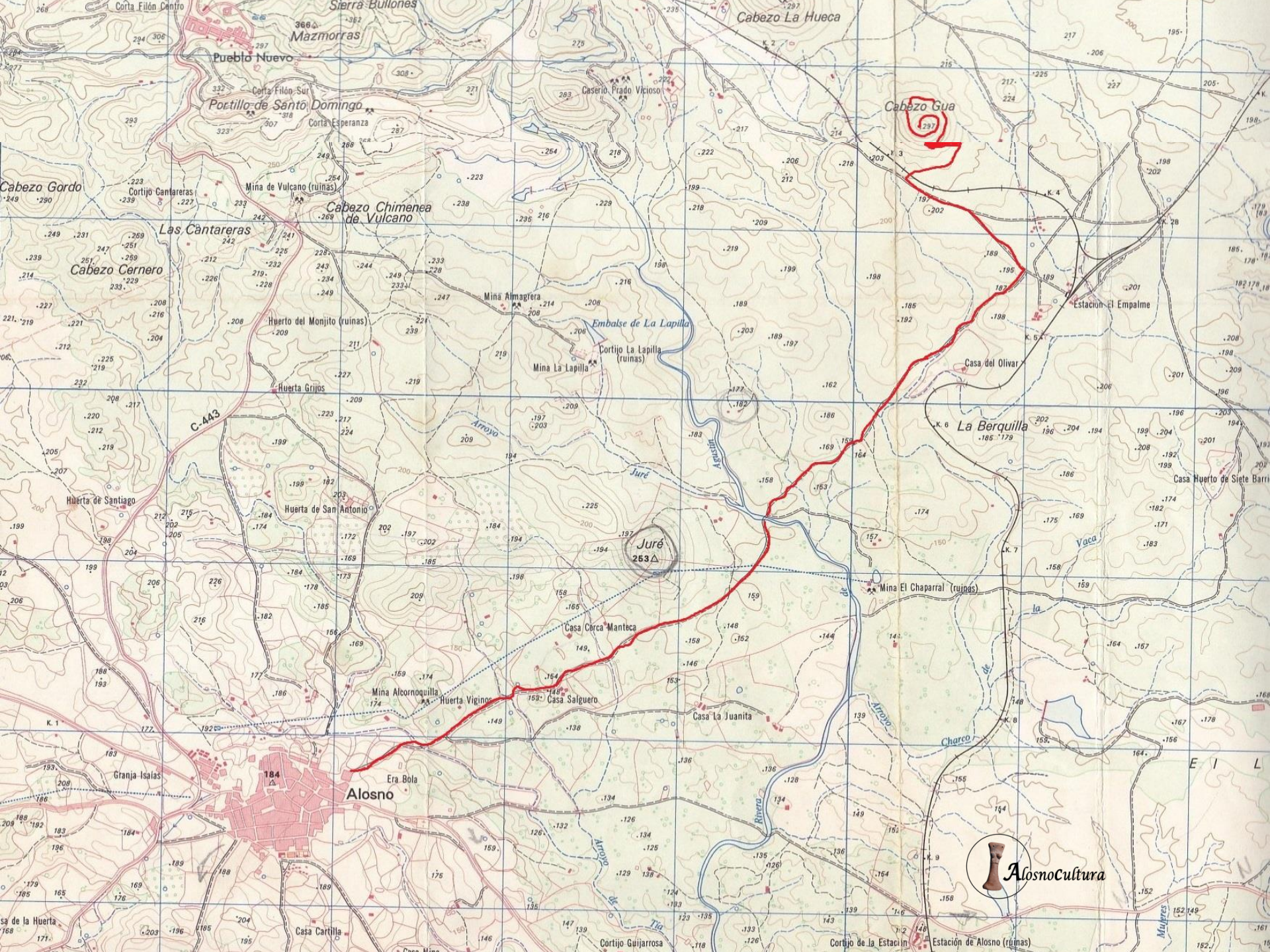



Desde el Estadio municipal “El Real” cogemos el camino que discurre en dirección noreste (antiguo camino de Villanueva de las Cruces)





Bajamos una cuesta y nos encontramos con una depuradora de aguas residuales.





Está situada en la orilla del Arroyo de Valdeoscuro o Barranco del Oro, en el lugar que se conoce como “Las Pasaerillas”.





Aquí observamos el camino que traemos y el Arroyo de Valdeoscuro.





Vista parcial de la Depuradora.





Unos metros más adelante se desvía un camino a la izquierda que va a distintas huertas y a una planta de Placas Solares.





Justo un poco a la derecha nos encontramos la “Cerca Moreno”





Seguimos avanzando y se desvía un camino a la derecha que va al Recinto de la Romería que se celebra en Alosno en honor de San Antonio de Padua.







Romería →



Cabezo la Gúa ↑



Seguimos camino adelante disfrutando del paisaje típico andevalaño.

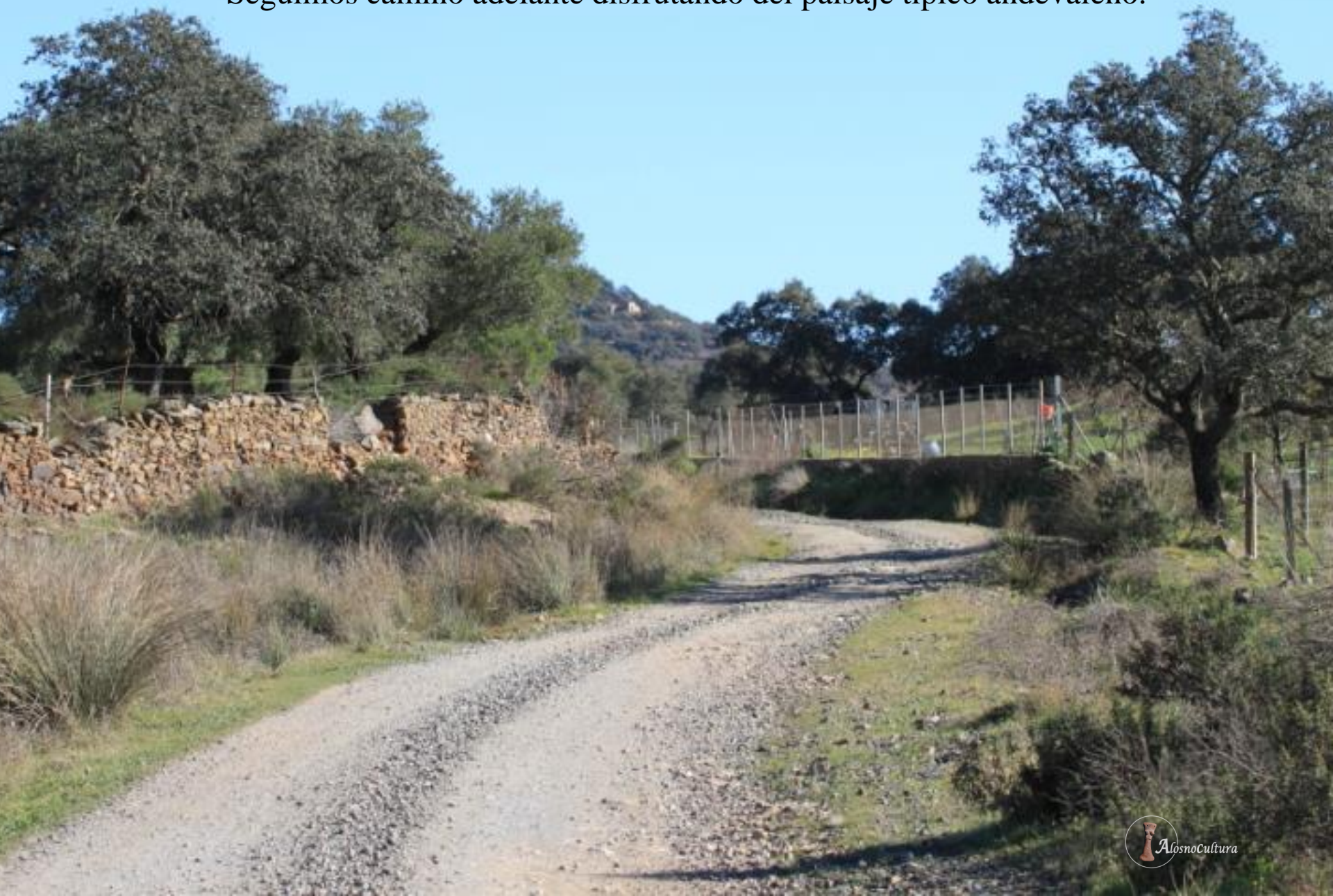



Más adelante si giramos la vista a la izquierda, podremos observar las placas solares que hemos mencionado antes.





Ahora nos encontramos una finca a la derecha donde podremos observar una nave de granja avícola y una explotación de ganado porcino.







GRANJA LAS

HUERTECILLAS

A unos metros de Las Huertecillas, se desvía un sendero a la izquierda que conduce a otras pequeñas huertas.





Poste que va marcando el sendero  
a lo largo del recorrido



**Sendero  
Cabezo  
la Gúa**



Ahora nos encontramos a la izquierda  
la Huerta de “La Viginé”



Y si miramos a la derecha podremos observar la explotación porcina de la granja “Las Huertecillas”



Un poco más adelante en el lado izquierdo.





Ahora observamos a la derecha “Casa Salguero” que sigue con la producción de selectas razas de ganado porcino.



Mas adelante a la izquierda.







Seguimos y aparece la Hacienda San Francisco.



El camino sube un poco y ya aparece a la izquierda la majestuosidad del  
Cabezo Juré -yacimiento arqueológico-





Bonita finca a la izquierda la de Manolo Horma, hay dos casas de sus hijas  
-Salguero Tenorio- con un azulejo en la puerta -Cabezo Juré-





El camino se allana y comenzamos a ver desde lejos nuestra meta  
-El Cabezo la Gúa-





Llegamos a un puente de reciente construcción sobre la Rivera del Agustín.











**A la derecha parte un sendero hacia la Corta  
de la mina El Chaparral.**



Proseguimos camino noreste.





Justamente a la izquierda nos encontramos la finca de Antonio Borrero Ponce, (hoy de su familia) dedicada a la explotación de ganado porcino.





Ya todo el camino discurre entre las alambradas de las distintas propiedades.





Pasada la finca anterior, si miramos a la izquierda, un poco alejada veremos las ruinas de la antigua mina -El Culanderillo-





Siguiendo el camino, observamos que en la parte derecha impera la Dehesa y la repoblación, mientras en la zona de la izquierda se dan más los pastos y el monte bajo.





Observamos como la parte derecha se ha repoblado con alcornoques y algarrobos.





Mientras la zona izquierda está despoblada de masa forestal.





En tiempo de lluvias, un pequeño arroyo cruza el camino.





Hay grandes tramos rectos y de fácil transito.





Un poco más adelante encontramos una portada a la derecha.





Es la granja porcina de la empresa familiar -Unión Alosnera-





Ahora el camino sube un poco hasta una planicie.





Y divisamos el majestuoso cabeza en el horizonte izquierdo.





Llegamos a una encrucijada y observamos que a la derecha se va a la antigua estación de -El Empalme- y a la izquierda prosigue nuestro sendero.









Ya el camino enfila a nuestro destino.





Toma un giro a la derecha hasta llegar a la vía del antiguo Ferrocarril Minero.





Desde aquí discurre una pequeña distancia en paralelo con la vía.





Más adelante a la derecha, gira para cruzar la vía y comenzar el ascenso.





La subida no es muy angosta pues el trazado va ascendiendo en zigzag.





Al llegar a una zona intermedia, el camino sube en espiral rodeando el cabezo sin gran dificultad en el ascenso.





Las vistas y el paisaje comienzan a ser espectaculares.









En uno de los giros al norte contemplamos otro cabezo hermano:  
-Cabeza Hueca-





Dando vueltas sin gran dificultad llegamos a la cima  
y observamos el grandioso paisaje del Andévalo.





**Cabezo Juré**

**El Alosno**





## Minas de Tharsis



A wide landscape view of a valley. In the foreground, there are rolling hills covered in dense, dark green vegetation, possibly olive groves. In the middle ground, a small town with light-colored buildings is visible, nestled in a valley. The background features a range of blue mountains under a clear, light blue sky.

## El Cerro de Andévalo



**Calañas**



An aerial photograph of a landscape featuring rolling green hills in the foreground and middle ground, with a range of blue-toned mountains in the background under a clear sky. A prominent, reddish-brown, eroded hillside is visible in the lower center. Several small buildings are scattered across the hills. Labels in white text identify specific locations: 'El Ricobaco' on a distant hill, 'Hacienda San Antonio' near a cluster of buildings, and 'Mina de la Lapilla' near the eroded hillside. A logo for 'AlasnoCultura' is in the bottom right corner.

**El Ricobaco**

**Hacienda San Antonio**

**Mina de la Lapilla**





## Granja Porcina de la empresa "Unión Alosnera"



An aerial photograph of a rural landscape. In the foreground, a farm complex with several buildings, including a large white barn with a red roof and a smaller white house, is situated on a green field. A river or stream flows through the bottom left corner. The middle ground shows rolling green hills with scattered trees. In the background, a range of blue mountains stretches across the horizon under a clear sky.

**V. de las Cruces**

**Finca "La Tiesa"**



# Corta de la Mina del Oro y Parque Eólico

La Divisa





# Minas de Tharsis

Vía del Ferrocarril Minero



Desde la cumbre el pueblo de -El Alosno- con teleobjetivo









El Cabezo de la Gúa... en mapas antiguos figura como: Cabezo de la Búa









Recorrido del sendero, reportaje de fotos, texto, montaje y diseño:

*Antonio Blanco Bautista*



Tras varios meses de trabajo, se finalizó el 9 de marzo de 2019

Actualizado el 18 agosto de 2024



