

Ruta Charco Alonso

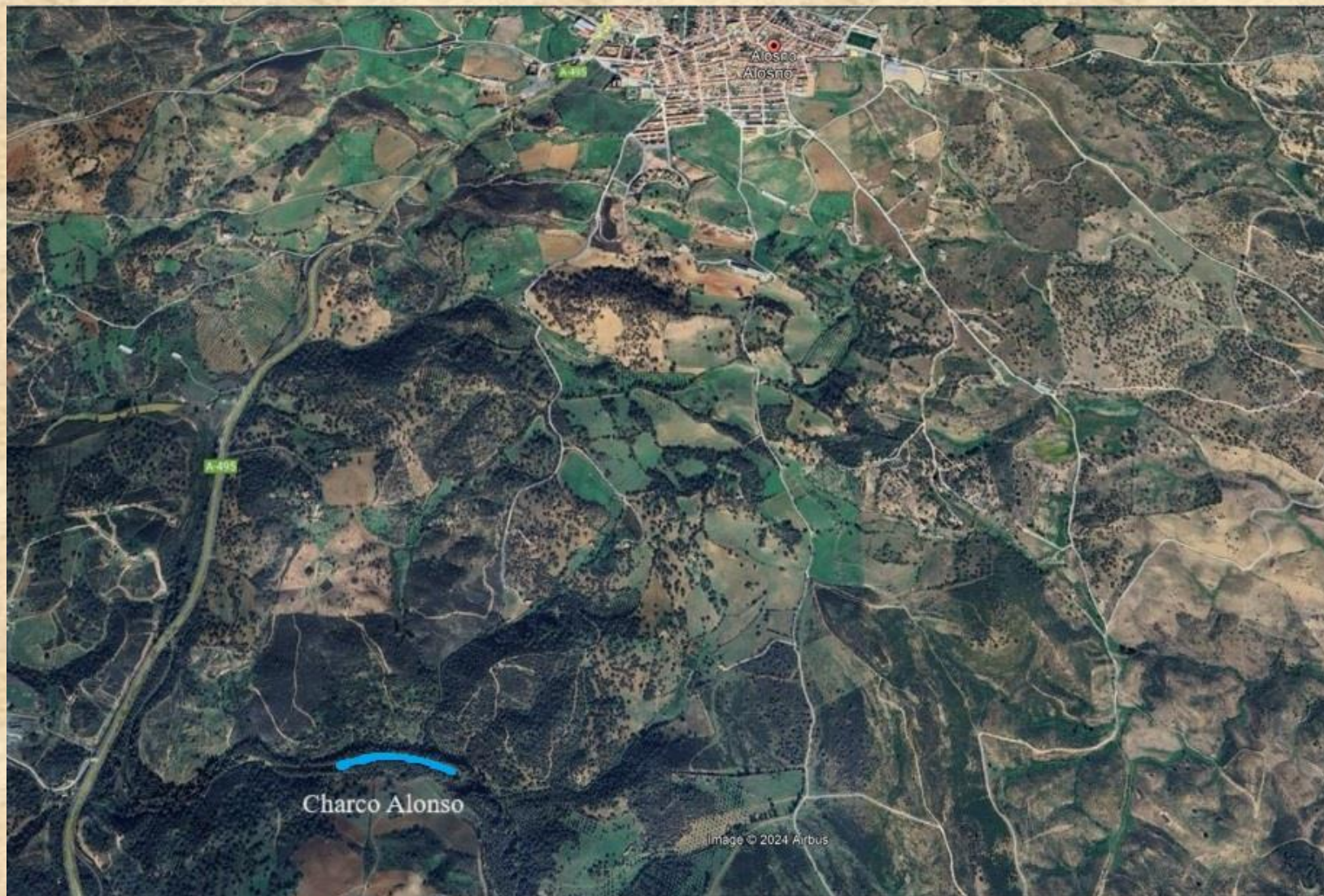

El senderismo (excursionismo, montañismo...) es la forma más reconfortante y placentera de unir deporte, naturaleza y cultura.

Una ayuda a la conservación y recuperación de viejos caminos que son una parte importante y olvidada de nuestro patrimonio histórico, artístico y cultural.

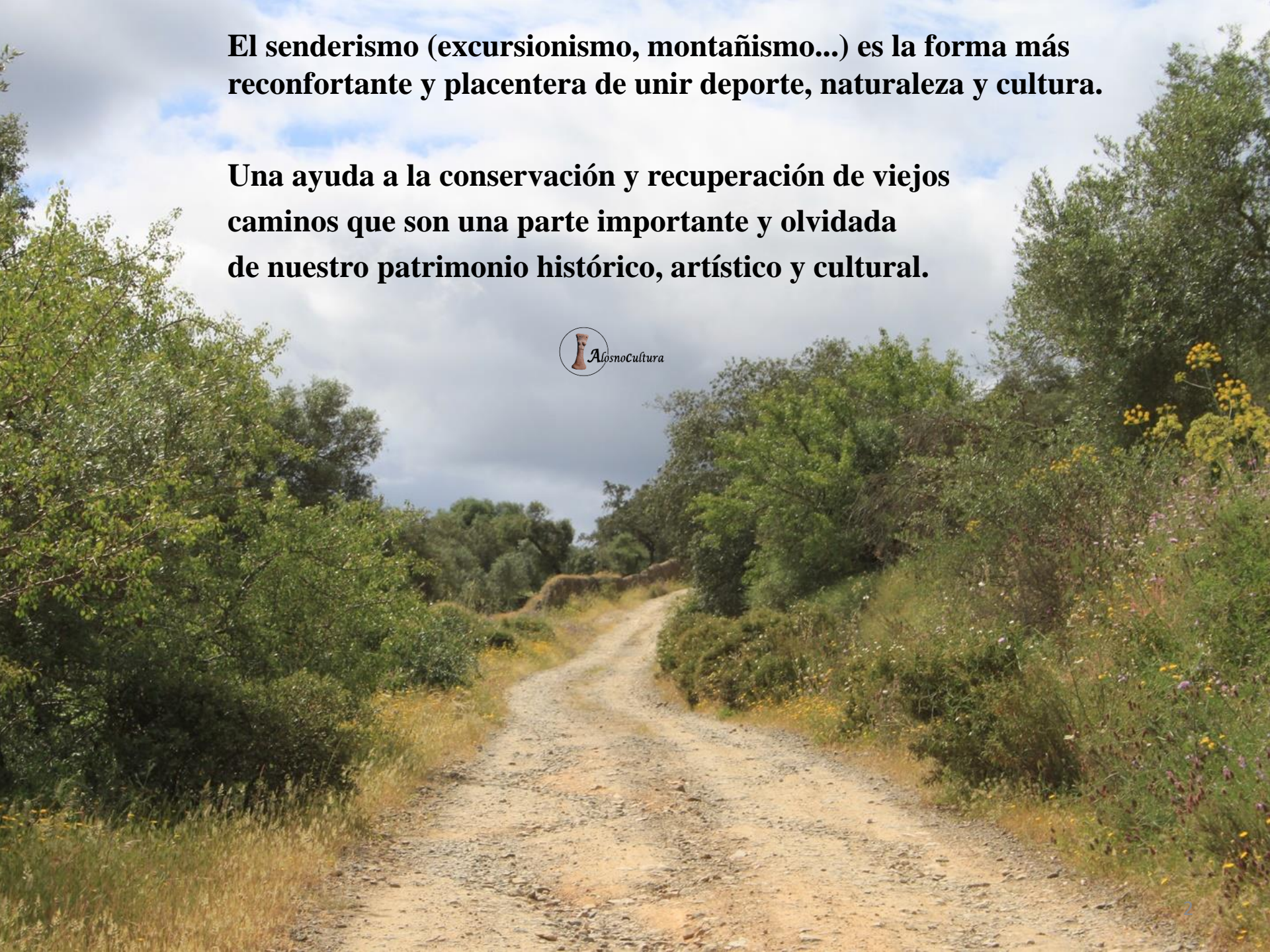

SENDERO LOCAL

Los Senderos Locales (SL) tienen una longitud máxima de 10 kilómetros, son rutas de marcado carácter singular y cercanas a un núcleo de población.

CLASIFICACIÓN

Es una clasificación orientativa que debe tomarse con la necesaria prudencia.

No está señalizado por ninguna Federación de deportes de Montaña

Niveles de senderismo y montañismo

Forma física: Normal, con hábito de caminar.

Experiencia previa en montaña: No se precisa.

Ritmo: Tranquilo.

Desnivel por ruta: 300 a 600 m.

Distancia por ruta: 5 a 10 km.

Terreno: Relativamente cómodo y con **dificultades** en el ultimo trayecto.

LONGITUD

Tipo A. Hasta 10 km

Tipo 2. Camino o sendero peatonal bien visible, fácil de seguir. Piso típico de sendero, de tierra, cascajo o empedrado.

Problemas puntuales en el recorrido (cruce de ríos o arroyos, laderas abruptas, matorral espeso,...).

DESNIVEL

1. Hasta 300 metros de desnivel = SUAVE

Necesaria experiencia para desenvolverse en la naturaleza libre y conocimientos de orientación. 3



Salimos de Alosno en dirección sur, por el camino que indica la flecha



Es un antiguo camino que iba a Cartaya y dejamos a la izquierda las casas de la calle Manuel rebollo.

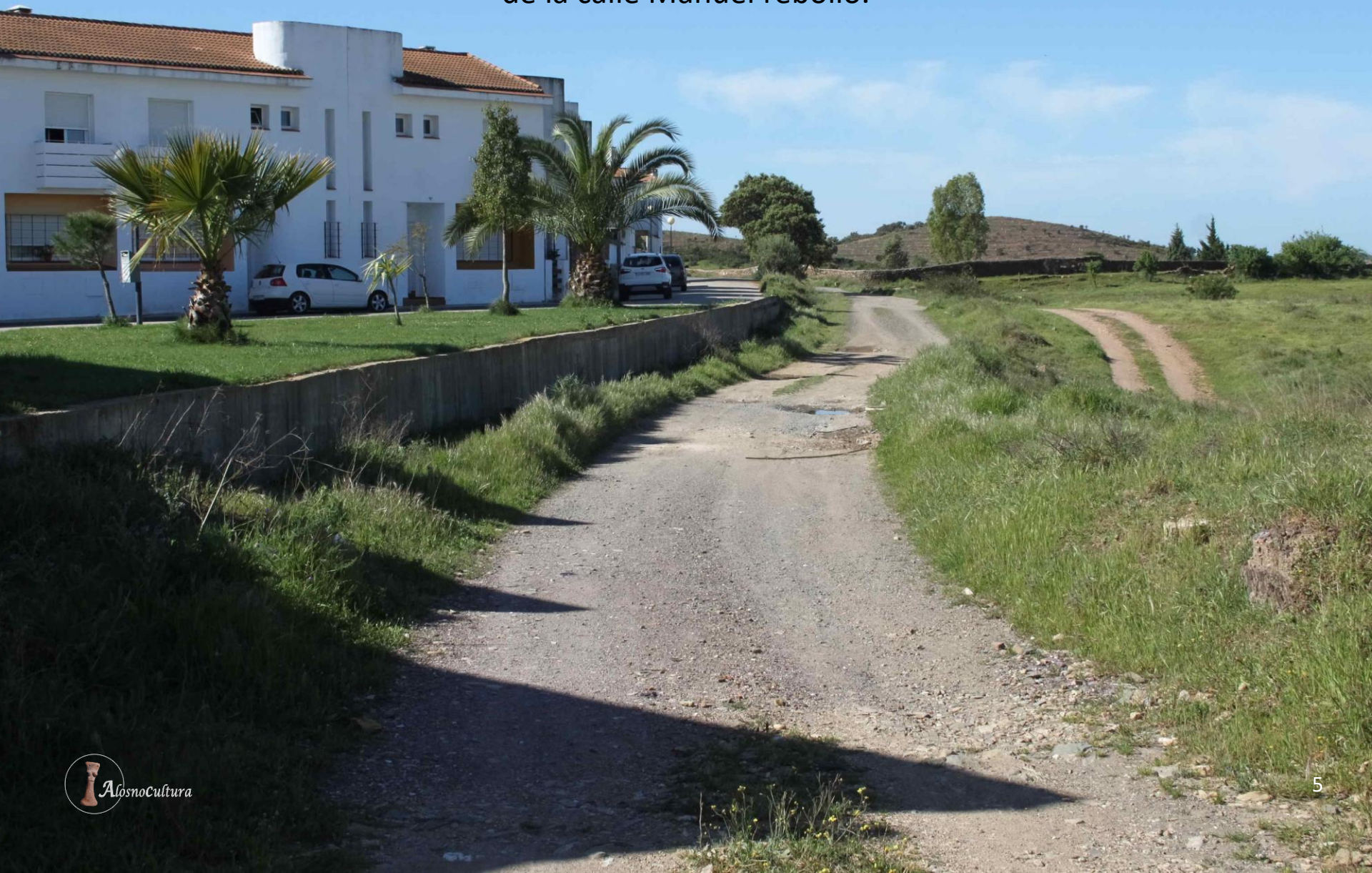

Un poco más adelante nos encontramos «La Peana» que es un monolito en memoria de un joven que pereció ahogado. Data de 1884.





**Bajando el camino podemos observar el ecosistema de La Dehesa,
muy característico de la comarca de El Andévalo.**



Seguimos y a mano izquierda observamos unas «madres» con arcos de ladrillos que se hacen en las paredes de los cercados, para que estas puedan aliviar el agua que corre.



Un poco más adelante y a mano derecha observamos una Huerta «Villa Concha»



A escasos metros sale una bifurcación a la derecha (*antiguo camino de Ayamonte*) que hoy es un sendero que lleva a la «Fuente de la Gotera». En el mapa anterior se denomina la zona como «Espinazo del Burro»







Huerta de **Antonio Rastrojo**, consumado artista
en los cantes de El Alosno.

Seguido nos encontramos a la
Fuente Herrú, (de Herrumbre)
aunque por la pronunciación de
la comarca se la conoce
como «*Fuente Jerrú*»

Más adelante a la derecha, la Huerta de Manolo el de «Miguel Pérez».



Subimos por el camino que discurre entre «**Las Partes**» (a la derecha)
y «**El Morro**» (a la izquierda)



Esa es la Finca «El Morro»





Casi al llegar arriba, sale una bifurcación a la izquierda que va a parar al camino de «Las Tierras»

El camino se hace más frondoso.

A la derecha se puede observar a lo lejos la Finca de «**Las Partes**»



Otra bifurcación sale a la izquierda que va a parar a otras huertas.
Seguimos camino adelante.



De frente encontramos el campo de la familia Delgado y aquí el camino comienza a descender.





Seguimos bajando y al fondo en el horizonte, se observan unos peñascos
de la antigua «**Mina de la Plazuela**».
A la derecha una puerta que accede a la «**Las Partes**»



Mas adelante a la izquierda encontramos el campo
de José Delgado y Mari Carrera: «La Quintilla»

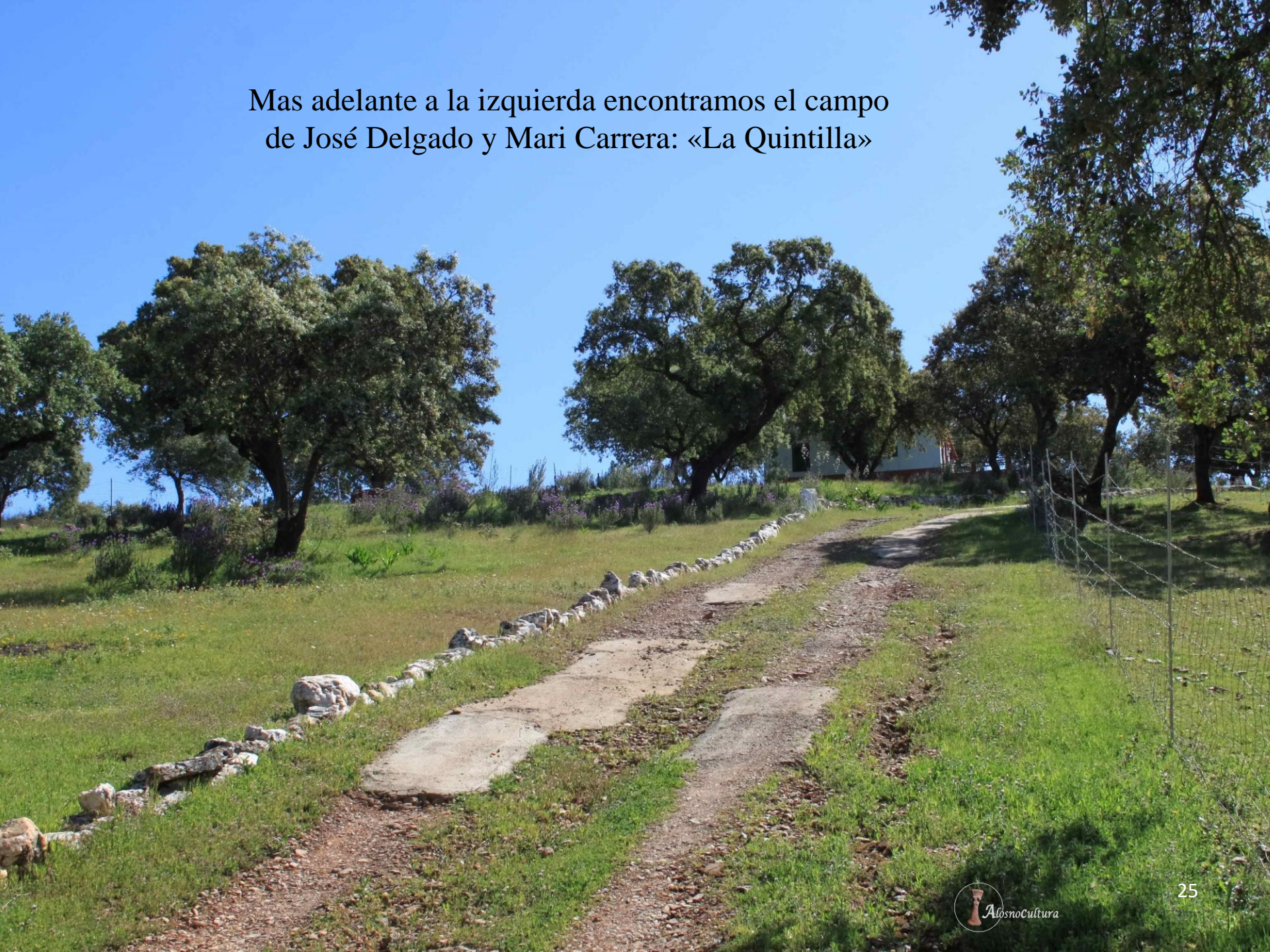





De aquí en adelante la ruta discurre por una vereda paralela a un torrente
y su transito encierra gran dificultad.

Fotos anteriores a octubre 2022

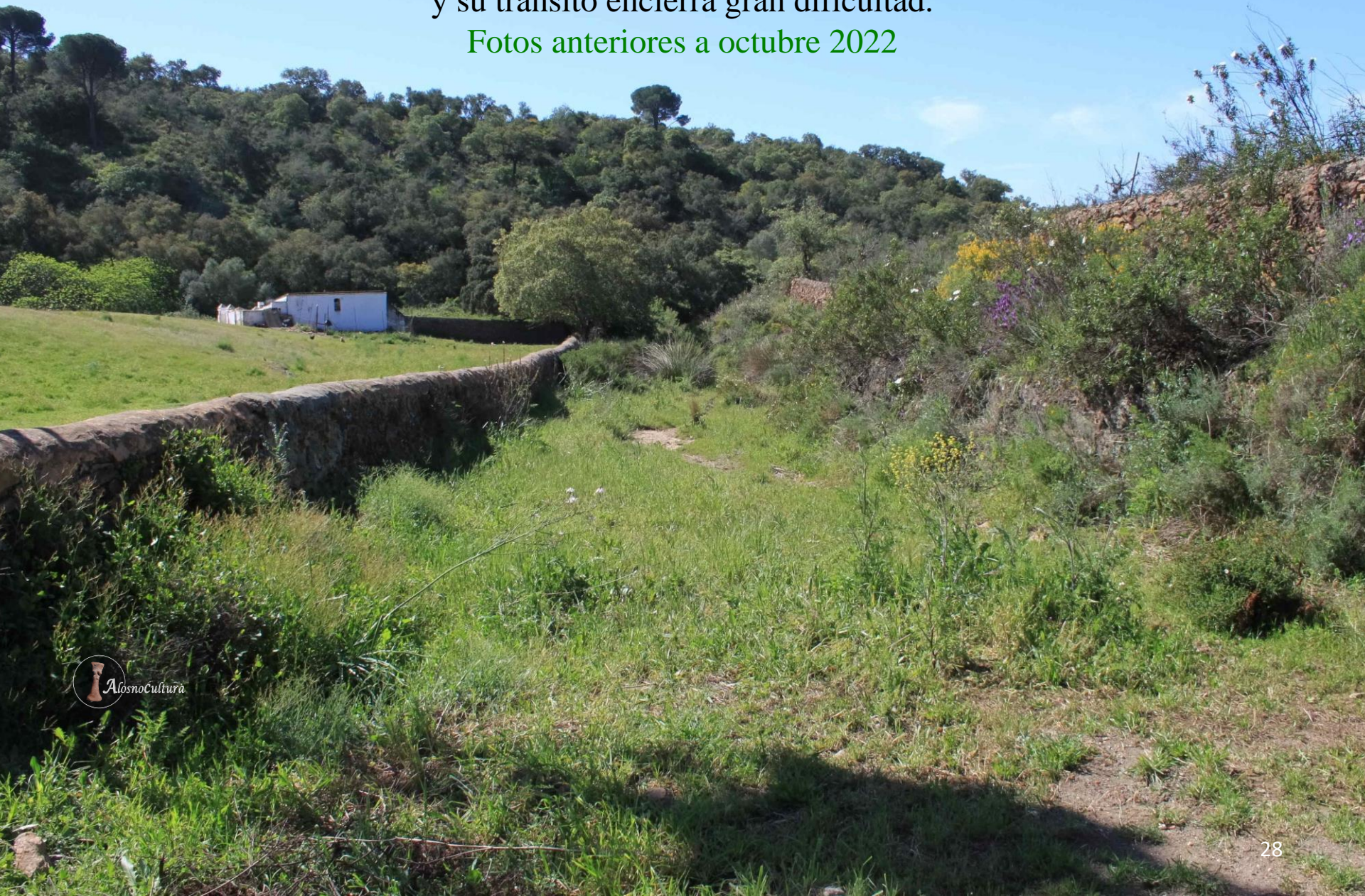







Absténganse personas que no tengan experiencia en rutas con dificultad y capacidad física adecuada.

El camino se vuelve intransitable.



Se debe caminar lo mas cerca posible a la pared.



Las Zarzas lo invaden todo.







**Si se tiene la suficiente destreza se sigue el torrente,
hasta que desemboca en la rivera.**

CHARCO
ALONSO





Rivera de la Dehesa Boyal conocida en este tramo como: «El Charco Alonso»



Las aguas tienen un insólito color verde o turquesa debido a que más arriba se juntan dos riveras, una de agua dulce y otra de aguas agrias que al mezclarse dan esa tonalidad especial.



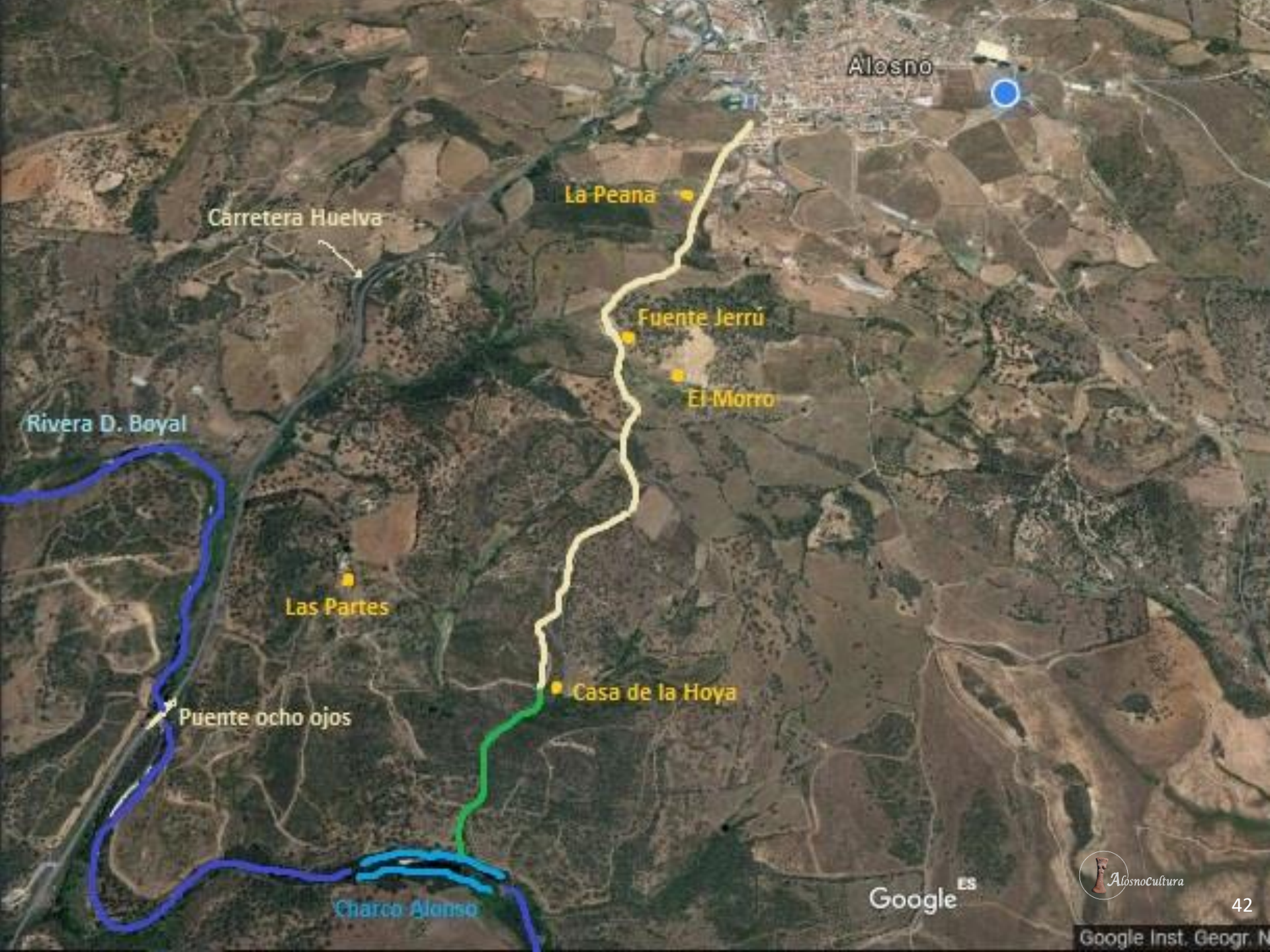

Alosno

La Peana

Carretera Huelva

Fuente Jerrú

El Morro

Rivera D. Boyal

Las Partes

Casa de la Hoya

Puente ocho ojos

Charco Alonso

Google ES



FOTOS ACTUALIZADAS EN OCTUBRE 2022

El ayuntamiento de Alosno ha puesto en marcha el plan de mejora de caminos rurales de nuestro municipio.

Este plan va destinado a mejorar varios caminos rurales y también la recuperación de algunos que estaban intransitables por la invasión de la maleza, como es el caso del tramo que baja hasta el “Charco Alonso”.

Exponemos a continuación un reportaje donde se puede observar **la recuperación del camino.**











































**Reportaje fotográfico, descripción de la ruta, montaje y
diseño:**

Antonio Blanco Bautista.

Actualizado el 29 de octubre de 2022



